FOR RENT

賃料	管理費等
115,000円	0円

主寝室は広々11帖、家族の寝室としても、お部屋を区切って子供部屋として使うのもおすすめです。駐車場は屋根付きで雨の日も濡れずに玄関まで移動できます。

【外観】

【間取り図】

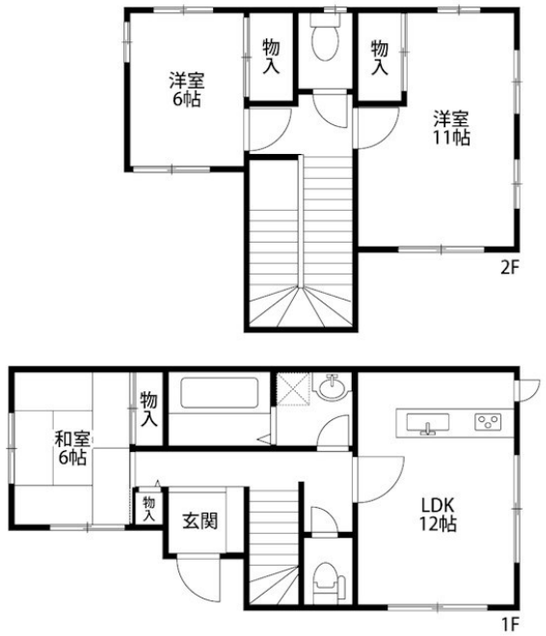

間取り	3LDK		
敷金	1.5ヶ月	礼金	1ヶ月
敷引／償却金	- -	保証金	-
物件種別	戸建		
建物名・部屋番号	青山3丁目小林貸家　B号室		
物件所在地	新潟県新潟市西区青山３丁目11-16		
交通	越後線　青山（新潟）駅　徒歩6分		
間取詳細	LDK(12畳) 洋室(11畳) 洋室(6畳) 和室(6畳)		
構造･規模	木造 2階建 1-2階		
専有面積	90.25㎡	向き	南西
築年月	2001年9月	契約期間	2年
損害保険	有 16,000円 24ヶ月	入居時期	即時
駐車場	付(無料) 2台駐車可		
設備	３口以上コンロ,３点給湯,ＴＶインターホン,エアコン,カウンターキッチン,ガスキッチン,ガスコンロ設		
その他費用	[月次費用]　町内費：350円		
入居諸条件	二人可 法人可 子供可 単身可		
保証会社	可　保証人、保証会社のご利用についてはご相談ください		
備考			

※図面と現況が異なる場合は現況が優先となります。　※間取りの「S」はサービスルーム(納戸)です。

情報更新日2025年8月13日　No.27217

お問合せ先

新潟県知事（1）第5725号
社団法人 全国宅地建物取引業保証協会

クライヴルーム株式会社

新潟県新潟市中央区米山３丁目1-5 駅南ビル１Ｆ
TEL:0800-800-1988
E-mail : info@clive.co.jp

←携帯サイトから物件詳細を閲覧できます！

取引態様	手数料負担の割合	貸主		借主	
仲介元付（一般）	手数料配分の割合	元付		客付	

不動産コード：2113204　物件管理コード：1122359934620000053530

※取引条件の有効期限は情報更新日より30日間となります。